

2021

Oferta formativa

REFERENTES EN FORMACIÓN DE POSGRADO



Instituto Superior de
Formación Sanitaria
Consejo General de Enfermería



CONSEJO GENERAL DE ENFERMERÍA

Presentación

El **Instituto Superior de Formación Sanitaria (ISFOS)** nace para convertirse en la referencia de la formación de posgrado y la formación continuada, gracias a la experiencia de un equipo de profesionales y docentes responsables de iniciativas pioneras en la enseñanza sanitaria y también del diseño de programas y estrategias de las que se han beneficiado decenas de miles de alumnos en todas las provincias.

ISFOS lleva el ADN del **Consejo General de Enfermería** y la **Organización Colegial** para canalizar todas las oportunidades que permiten que las enfermeras y otros profesionales desarrollen todo su potencial asistencial, directivo o científico.

El centro se pone al servicio de las necesidades de las enfermeras y los enfermeros, en la búsqueda de la excelencia en la adquisición de conocimientos especializados en el ámbito de la salud.

Además de másters y cursos, con la más moderna tecnología y metodologías, ISFOS es el referente de la celebración de jornadas, talleres, eventos y debates en el seno de la Organización Colegial de Enfermería para contribuir al progreso de la profesión a través de la competencia y formación de los sanitarios, algo que no sólo repercute en ellos, sino en la sociedad en su conjunto.

Esa vocación de servicio preside toda la actividad de ISFOS y se canalizará a través de los colegios oficiales de Enfermería, y del propio Consejo General, sin ánimo de lucro.



ÁREAS

1

Posgrados universitarios

2

Formación continuada acreditada

3

Formación continuada no acreditada

4

Cursos de autoayuda COVID

5

Seminarios COVID-19



2021 Posgrados universitarios

REFERENTES EN FORMACIÓN DE POSGRADO



Modalidad: 100% online

Podrás estudiar sin desplazarte mediante un modelo de aprendizaje personalizado.



Clases en directo

Clases online todas las semanas. Puedes asistir en directo o verlas en otro momento.



Tutor personal

Un tutor personal realizará un seguimiento individualizado y te ayudará en todo lo que necesites.



CURSO UNIVERSITARIO

Liderazgo enfermero. Desafío Nightingale

FINANCIADO
POR EL CONSEJO
GENERAL DE
ENFERMERÍA

LIDERAZGO ENFERMERO. DESAFÍO NIGHTINGALE.

Plan de estudios:

- Liderazgo enfermero y liderazgo en entornos sanitarios.
- Liderazgo y comunicación.
- Liderazgo y dirección.
- Responsabilidad profesional y social. Gestión de la calidad.
- Recursos humanos

Requisitos de acceso:

Podrán cursar este Curso Universitario los Graduados o Diplomados en Enfermería.

Deberán matricularse a través del siguiente

Acceso 

unir
LA UNIVERSIDAD
EN INTERNET



Duración: 2 meses



Curso universitario expedido
por UNIR



Horas: 125



Créditos ECTS: 5



Financiado por el Consejo
General de Enfermería



Modalidad: online



CURSO

Expertos universitarios

ENFERMERÍA ESCOLAR

Plan de estudios

- Gestión, administración y educación sanitaria en el centro escolar **6 créditos ECTS**
 - Actuación enfermera ante las patologías más frecuentes en el entorno escolar **6 créditos ECTS**
 - Papel de la enfermera escolar en situaciones de especial manejo **6 créditos ECTS**
 - Investigación y trabajo fin de experto **2 créditos ECTS**
- Total ECTS: 20 créditos ECTS**

CUIDADOS AL PACIENTE CRÓNICO Y GESTIÓN DE CASOS EN ENFERMERÍA

Plan de estudios

- Cuidados al paciente Crónico: Paciente Crónico adulto en Atención Primaria y Paciente Crónico Pediátrico **3 créditos ECTS**
 - Cuidados al paciente sociosanitario hospitalizado y cuidados paliativos **3 créditos ECTS**
 - Gestión clínica y modelos de continuidad asistencial **3 créditos ECTS**
 - Enfermera gestora de casos y enlace, práctica avanzada y educadora en autocuidados **3 créditos ECTS**
 - Seguridad del paciente y calidad asistencial en el paciente crónico. Aspectos éticos, legales y humanización **3 créditos ECTS**
 - La enfermera empresaria en la atención al paciente crónico **3 créditos ECTS**
 - Investigación y trabajo fin de experto **2 créditos ECTS**
- Total ECTS: 20 créditos ECTS**

Requisitos de acceso

Podrán cursar este Experto los Graduados o Diplomados en Enfermería.

Deberán presentar la siguiente documentación:

- Fotocopia del DNI.
- Fotocopia compulsada del Título Universitario (Graduado o Diplomado en Enfermería).

Precio por alumno:

220 € (incluidas tasas de expedición del Título).

unir
LA UNIVERSIDAD
EN INTERNET



Duración: 6 meses



Título de Experto Universitario expedido por UNIR



Modalidad: online



Créditos ECTS: 20



Precio: 220€



CURSO

Expertos universitarios

ENFERMERÍA EN SALUD PÚBLICA

Plan de estudios

Introducción a la Salud Pública	2 créditos ECTS
Epidemiología y bioestadística	3 créditos ECTS
Salud, enfermedad y sociedad	3 créditos ECTS
Vigilancia en salud pública	3 créditos ECTS
Enfermería comunitaria	2 créditos ECTS
Promoción de la salud	2 créditos ECTS
Protección de la salud	2 créditos ECTS
Investigación y trabajo fin de experto	2 créditos ECTS
Total ECTS:	20 créditos ECTS

ENFERMERÍA EN GESTIÓN SANITARIA PARA DIRECTIVOS DE ENFERMERÍA

Plan de estudios

Gestión Sanitaria	2 créditos ECTS
Gestión de personas	2 créditos ECTS
Sistemas de información	2 créditos ECTS
Logística, compras y externalización de servicios	2 créditos ECTS
Bioética y seguridad del paciente	2 créditos ECTS
Prevención de riesgos laborales y gestión de pacientes	2 créditos ECTS
Gestión de unidades de enfermería I.	2 créditos ECTS
Servicios especiales	2 créditos ECTS
Gestión de unidades de enfermería II.	2 créditos ECTS
Área materno-infantil	2 créditos ECTS
Investigación. Trabajo fin de experto	2 créditos ECTS
Total ECTS:	20 créditos ECTS

Requisitos de acceso

Podrán cursar este Experto los Graduados o Diplomados en Enfermería.

Deberán presentar la siguiente documentación:

- Fotocopia del DNI.
- Fotocopia compulsada del Título Universitario (Graduado o Diplomado en Enfermería).

Precio por alumno:

220 € (incluidas tasas de expedición del Título).

unir
LA UNIVERSIDAD
EN INTERNET



Duración: 6 meses



Título de Experto Universitario expedido por UNIR



Modalidad: online



Créditos ECTS: 20



Precio: 220€



CURSO

Expertos universitarios

ENFERMERÍA PERICIAL

Plan de estudios

Perito sanitario enfermero	3 créditos ECTS
Legislación	3 créditos ECTS
Evaluación del daño. Discapacidad.	
Incapacidad	6 créditos ECTS
Patologías y muestras forenses	3 créditos ECTS
El informe pericial	3 créditos ECTS
Investigación y trabajo fin de experto	2 créditos ECTS
Total ECTS:	20 ECTS

Requisitos de acceso

Podrán cursar este Experto los Graduados o Diplomados en Enfermería.

Deberán presentar la siguiente documentación:

- Fotocopia del DNI.
- Fotocopia compulsada del Título Universitario (Graduado o Diplomado en Enfermería).

Precio por alumno:

980 € (incluidas tasas de expedición del Título).

unir
LA UNIVERSIDAD
EN INTERNET



Duración: 6 meses



Título de Experto Universitario
expedido por UNIR



Modalidad: online con
visitas guiadas



Créditos ECTS: 20



Precio: 980€

• 2021

Formación continuada acreditada

REFERENTES EN FORMACIÓN DE POSGRADO



Modalidad: online



Acreditación

Comisión Nacional de Formación Continuada de las Profesiones Sanitarias.

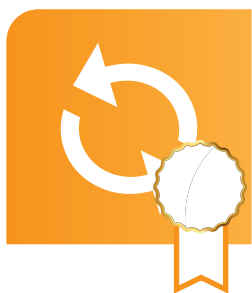

CURSOS

Formación continuada acreditada

Atención y gestión del paciente crónico

Acreditado con 7,9 créditos CFC por la Comisión de Formación Continuada de las Profesiones Sanitarias de la Comunidad de Madrid.

Contenidos

Tema 1. Cuidados al Paciente crónico adulto en atención primaria.

Tema 2. Cuidados al paciente sociosanitario hospitalizado y paciente geriátrico.

Tema 3. Enfermera educadora en autocuidados, escuela de pacientes y salud.

Tema 4. Enfermera gestora de casos y enlace.

Convocatorias de realización:

- Del 1 de febrero al 1 de abril de 2021
- Del 1 de marzo al 4 de mayo de 2021
- Del 5 de abril al 4 de junio de 2021
- Del 4 de mayo al 5 de julio de 2021
- Del 1 de junio al 30 de julio de 2021

Estrés postraumático y otras lesiones psiquiátricas en la pandemia COVID-19.

Acreditado con 12,2 créditos CFC por la Comisión de Formación Continuada de las Profesiones Sanitarias de la Comunidad de Madrid.

Contenidos

Tema 1. Introducción.

Tema 2. Análisis de la situación.

Tema 3. Medidas de prevención y promoción de salud mental al comienzo de un brote epidémico.

Tema 4. Posibles patologías prevalentes en población general.

Tema 5. Fases y manifestaciones psicosociales durante un brote epidémico según la O.P.S/O.M.S y medidas a tomar.

Tema 6. Duelo y COVID-19. La pérdida de un ser querido.

Tema 7. Personas infectadas por COVID-19.

Tema 8. Lesiones psíquicas provocadas por la epidemia COVID-19 en sanitarios.

Tema 9. Síntomas y patologías que pueden haberse desarrollado durante la pandemia.

Tema 10. Respuesta profesional a las consecuencias sobre la salud mental tras la epidemia COVID-19.

Tema 11. Recomendaciones para sanitarios tras haber desarrollado su labor durante la pandemia COVID-19.

Convocatorias de realización:

- Del 1 de febrero al 1 de abril de 2021
- Del 1 de marzo al 4 de mayo de 2021
- Del 5 de abril al 4 de junio de 2021
- Del 4 de mayo al 5 de julio de 2021
- Del 1 de junio al 30 de julio de 2021



Duración: 2 meses



Comisión Nacional de
Formación Continuada
de las Profesiones Sanitarias



Horas: 100



Créditos CFC



Modalidad: online

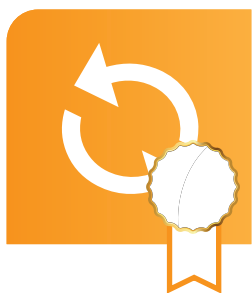

CURSOS

Formación continuada acreditada

Calidad de cuidados y seguridad del paciente en enfermería

Solicitada acreditación a la Comisión de Formación Continuada de las Profesiones Sanitarias de la Comunidad de Madrid.

Contenidos

- Tema 1.** Conceptos básicos de calidad asistencial.
- Tema 2.** Dirección de enfermería y calidad asistencial.
- Tema 3.** Gestión por procesos.
- Tema 4.** Seguridad del paciente en los cuidados de enfermería.

Convocatorias de realización:

- Del 1 de febrero al 1 de abril de 2021
- Del 1 de marzo al 4 de mayo de 2021
- Del 5 de abril al 4 de junio de 2021
- Del 4 de mayo al 5 de julio de 2021
- Del 1 de junio al 30 de julio de 2021

Competencias enfermeras para la gestión de equipos

Solicitada acreditación a la Comisión de Formación Continuada de las Profesiones Sanitarias de la Comunidad de Madrid.

Contenidos

- Tema 1.** Liderar y comunicar.
- Tema 2.** La creatividad como impulsora de habilidades de gestión de personas.
- Tema 3.** Gestión sanitaria y motivación.
- Tema 4.** Gestión y trabajo en equipo.

Convocatorias de realización:

- Del 1 de febrero al 1 de abril de 2021
- Del 1 de marzo al 4 de mayo de 2021
- Del 5 de abril al 4 de junio de 2021
- Del 4 de mayo al 5 de julio de 2021
- Del 1 de junio al 30 de julio de 2021



Duración: 2 meses



Solicitada acreditación



Horas: 100



Créditos CFC



Modalidad: online

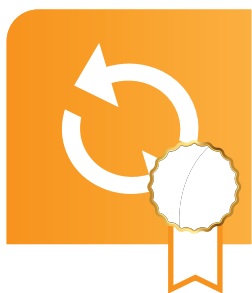

CURSOS

Formación continuada acreditada

Violencia y maltrato infantil

Solicitada acreditación a la Comisión de Formación Continuada de las Profesiones Sanitarias de la Comunidad de Madrid.

Contenidos

- Tema 1.** Violencia y maltrato infantil.
- Tema 2.** Indicadores de maltrato infantil.
- Tema 3.** Hijos de madres maltratadas.
- Tema 4.** Epidemiología del maltrato infantil.
- Tema 5.** Etiología del maltrato.
- Tema 6.** Factores de protección y resiliencia.
- Tema 7.** Intervención en casos de maltrato infantil.
- Tema 8.** Competencias enfermera en el maltrato infantil.

Convocatorias de realización:

- Del 5 de abril al 4 de junio de 2021
- Del 4 de mayo al 5 de julio de 2021
- Del 1 de junio al 30 de julio de 2021
- Del 6 de septiembre al 5 de noviembre de 2021
- Del 4 de octubre al 3 de diciembre de 2021

Salud pública para enfermería

Solicitada acreditación a la Comisión de Formación Continuada de las Profesiones Sanitarias de la Comunidad de Madrid.

Contenidos

- Tema 1.** La Salud Pública. Concepto y competencias. Desigualdades sociales en salud.
- Tema 2.** Epidemiología y Estadística

Convocatorias de realización:

- Del 5 de abril al 4 de junio de 2021
- Del 4 de mayo al 5 de julio de 2021
- Del 1 de junio al 30 de julio de 2021
- Del 6 de septiembre al 5 de noviembre de 2021
- Del 4 de octubre al 3 de diciembre de 2021



Duración: 2 meses



Solicitada acreditación



Horas: 100



Créditos CFC



Modalidad: online

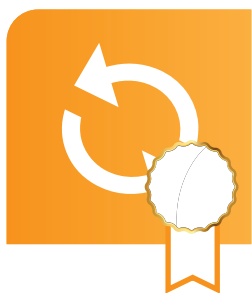

CURSOS

Formación continuada acreditada

Enfermera gestora de casos y de continuidad asistencial

Solicitada acreditación a la Comisión de Formación Continuada de las Profesiones Sanitarias de la Comunidad de Madrid.

Contenidos

- Tema 1.** Enfermera Gestora de Casos.
- Tema 2.** Enfermera de enlace y continuidad asistencial.
- Tema 3.** Modelos de continuidad asistencial.
- Tema 4.** Enfermera de Práctica Avanzada.

Convocatorias de realización:

- Del 1 de febrero al 1 de abril de 2021
- Del 1 de marzo al 4 de mayo de 2021
- Del 5 de abril al 4 de junio de 2021
- Del 4 de mayo al 5 de julio de 2021
- Del 1 de junio al 30 de julio de 2021
- Del 6 de septiembre al 5 de noviembre de 2021
- Del 4 de octubre al 3 de diciembre de 2021

Abordaje al paciente psiquiátrico

Solicitada acreditación a la Comisión de Formación Continuada de las Profesiones Sanitarias de la Comunidad de Madrid.

Contenidos

- Tema 1.** Historia de la psiquiatría.
- Tema 2.** Estigma del enfermo mental.
- Tema 3.** Cuadros psiquiátricos más frecuentes.
- Tema 4.** Tratamientos más frecuentes.
- Tema 5.** Tratamiento de la agitación. Tipos de contenciones. Desescalada verbal.

Convocatorias de realización:

- Del 1 de febrero al 1 de abril de 2021
- Del 1 de marzo al 4 de mayo de 2021
- Del 5 de abril al 4 de junio de 2021
- Del 4 de mayo al 5 de julio de 2021
- Del 1 de junio al 30 de julio de 2021
- Del 6 de septiembre al 5 de noviembre de 2021
- Del 4 de octubre al 3 de diciembre de 2021



Duración: 2 meses



Solicitada acreditación



Horas: 100



Modalidad: online

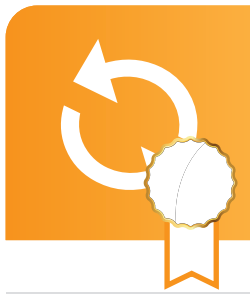

CURSOS

Formación continuada acreditada

Cuidados enfermeros del paciente respiratorio diagnosticado de COVID-19

Solicitada acreditación a la Comisión de Formación Continua de las Profesiones Sanitarias de la Comunidad de Madrid.

Contenidos

Tema 1. Anatomía y fisiología del pulmón.

Tema 2. La insuficiencia respiratoria provocada por COVID -19.

Tema 3. Seguimiento del paciente respiratorio COVID -19 desde Atención Primaria de Salud.

Tema 4. Atención del trabajador COVID-19 con patología respiratoria en el ámbito laboral.

Tema 5. Abordaje del paciente COVID -19 con patología respiratoria desde la urgencia.

Tema 6. Cuidados enfermeros en pacientes respiratorios con Covid-19 en planta de hospitalización y UCRIS.

Convocatorias de realización:

- Del 5 de abril al 4 de junio de 2021
- Del 4 de mayo al 5 de julio de 2021
- Del 1 de junio al 30 de julio de 2021
- Del 6 de septiembre al 5 de noviembre de 2021
- Del 4 de octubre al 3 de diciembre de 2021



Duración: 2 meses



Solicitada acreditación



Horas: 100



Modalidad: online

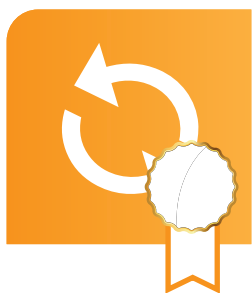

CURSOS

Formación continuada acreditada



Hemocultivos: Guía de práctica clínica enfermera

Gratuito. Promovido y financiado por: CGE

10 horas.

1 mes de duración.

Solicitada acreditación a la Comisión de Formación Continuada de las Profesiones Sanitarias de la Comunidad de Madrid.

Contenidos

Tema 1. Introducción. Conceptos de bacteriemia, hemocultivos.

Tema 2. Diagnóstico microbiológico. Interpretación de los resultados.

Tema 3. Preparación de la piel. Asepsia de la piel.

Tema 4. Toma de muestra.

Tema 5. Procedimiento de extracción de hemocultivos.

Convocatorias de realización:

- Del 4 de mayo al 5 de julio de 2021
- Del 1 de junio al 30 de julio de 2021
- Del 6 de septiembre al 5 de noviembre de 2021
- Del 4 de octubre al 3 de diciembre de 2021



Duración: 1 mes



Solicitada acreditación



Horas: 10



Modalidad: online

• 2021

Formación continuada no acreditada

REFERENTES EN FORMACIÓN DE POSGRADO



Modalidad: 100% online

Podrás estudiar sin desplazarte mediante un modelo de aprendizaje personalizado.



Tutor personal

Un tutor personal realizará un seguimiento individualizado y te ayudará en todo lo que necesites.



CURSOS

Formación continuada no acreditada

TÉCNICAS DE EQUILIBRIO INTERIOR

Contenidos

Tema 1. Introducción a las terapias vibracionales. 7 leyes espirituales. Aplicación práctica.

Tema 2. Concepto e historia de la técnica de resolución de problemas Kahuna. Bases del sistema Kahuna. Puntos básicos. Beneficios.

Tema 3. Técnicas de equilibrio emocional: E.F.T., Jin Shin Utsu. Aplicación práctica.

Tema 4. Vencer el ego, temor. Reencuentro con nuestro niño interior. Aplicación práctica.

Tema 5. Palabras de poder. Teoría de Masaru Emoto. Sesión práctica del sistema Kahuna.

Fechas de realización:

Programación de fechas personalizada.

RELAJACIÓN, MEDITACIÓN Y HERRAMIENTAS DE MINDFULNESS PARA LA GESTIÓN DE LA REALIDAD DE LA PANDEMIA.

Contenidos

Tema 1. Introducción.

Tema 2. Respiración.

Tema 3. Meditación.

Tema 4. Visualizaciones. Meditaciones en movimiento.

Tema 5. Relajación. Visualizaciones en movimiento para la gestión del estrés y la relajación.

Tema 6. Aplicación práctica dentro y fuera del entorno laboral.

Fechas de realización:

Programación de fechas personalizada.



Duración: 2 meses



Acreditación: No



Modalidad: online



Horas: 100 h.

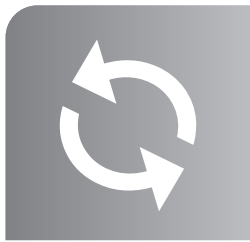

CURSOS

Formación continuada no acreditada

TÉCNICAS DE COACHING PARA ENFERMERÍA

Contenidos

- Tema 1.** Introducción.
- Tema 2.** Mi yo futuro. Creando la visión.
- Tema 3.** Mis otros yos. Subpersonalidades.
- Tema 4.** Perspectivas y creencias.
- Tema 5.** Cambiando hábitos, patrones y creencias. Condicionamiento neuroasociativo - PNL.
- Tema 6.** Gestionando mis procesos.
- Tema 7.** Mis compromisos y mi rutina matinal.

Fechas de realización:

Programación de fechas personalizada.

PREVENCIÓN DE LAS AGRESIONES AL PERSONAL SANITARIO

Contenidos

- Tema 1:** Conceptos iniciales.
- Tema 2:** Conceptos básicos de defensa personal.
- Tema 3:** Principios básicos de la autodefensa.
- Tema 4:** Metodología práctica de autodefensa.
- Tema 5:** Agresiones en el entorno de trabajo.

Fechas de realización:

Programación de fechas personalizada.



Duración: 2 meses



Acreditación: No



Modalidad: online



Horas: 100 h.

• 2021

Cursos de autoayuda COVID

REFERENTES EN FORMACIÓN DE POSGRADO



Modalidad: 100% online

Podrás estudiar sin desplazarte mediante un modelo de aprendizaje personalizado.



Tutor personal

Un tutor personal realizará un seguimiento individualizado y te ayudará en todo lo que necesites.



FINANCIADO
POR EL CONSEJO
GENERAL DE
ENFERMERÍA

CURSOS

Cursos de autoayuda COVID

HERRAMIENTAS DE APOYO PSICOLÓGICO ANTE LA PANDEMIA DEL COVID-19

GRATUITO.
No acreditado.

Contenidos

Tema 1. COVID-19 como riesgo psicosocial. Situación de estrés agudo.
Tema 2. Salud mental. Técnicas, habilidades y pautas.

Abierta matriculación.

Acceso: 



Horas: 2 h.



Acreditación: No



Modalidad: online



Precio: Financiado por el
Consejo General de Enfermería

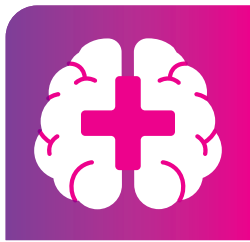

CURSOS

Cursos de autoayuda COVID

ESTRÉS POSTRAUMÁTICO Y OTRAS LESIONES PSIQUIÁTRICAS EN LA PANDEMIA COVID-19

Acreditado con 12,2 créditos CFC por la Comisión de Formación Continuada de las Profesiones Sanitarias de la Comunidad de Madrid.

Contenidos

- Tema 1.** Introducción.
- Tema 2.** Análisis de la situación.
- Tema 3.** Medidas de prevención y promoción de salud mental al comienzo de un brote epidémico.
- Tema 4.** Posibles patologías prevalentes en población general.
- Tema 5.** Fases y manifestaciones psicosociales durante un brote epidémico según la O.P.S/O.M.S y medidas a tomar.
- Tema 6.** Duelo y COVID-19. La pérdida de un ser querido.
- Tema 7.** Personas infectadas por COVID-19.
- Tema 8.** Lesiones psíquicas provocadas por la epidemia COVID-19 en sanitarios.
- Tema 9.** Síntomas y patologías que pueden haberse desarrollado durante la pandemia.
- Tema 10.** Respuesta profesional a las consecuencias sobre la salud mental tras la epidemia COVID-19.
- Tema 11.** Recomendaciones para sanitarios tras haber desarrollado su labor durante la pandemia COVID-19.

Convocatorias de realización:

- Del 1 de febrero al 1 de abril de 2021
- Del 1 de marzo al 4 de mayo de 2021
- Del 5 de abril al 4 de junio de 2021
- Del 4 de mayo al 5 de julio de 2021
- Del 1 de junio al 30 de julio de 2021



Duración: 2 meses



Acreditación: Comisión Nacional
de Formación Continuada de
las Profesiones Sanitarias



Modalidad: online



Horas: 100 h.



CURSOS

Cursos de autoayuda COVID

RELAJACIÓN, MEDITACIÓN Y HERRAMIENTAS DE MINDFULNESS PARA LA GESTIÓN DE LA REALIDAD DE LA PANDEMIA

No acreditado.

Contenidos

- Tema 1.** Introducción.
- Tema 2.** Respiración.
- Tema 3.** Meditación.
- Tema 4.** Visualizaciones. Meditaciones en movimiento.
- Tema 5.** Relajación. Visualizaciones en movimiento para la gestión del estrés y la relajación.
- Tema 6.** Aplicación práctica dentro y fuera del entorno laboral.

Fechas de realización:

Programación de fechas personalizada.

TÉCNICAS DE COACHING PARA ENFERMERÍA

No acreditado.

Contenidos

- Tema 1.** Introducción.
- Tema 2.** Mi yo futuro. Creando la visión.
- Tema 3.** Mis otros yos. Subpersonalidades.
- Tema 4.** Perspectivas y creencias.
- Tema 5.** Cambiando hábitos, patrones y creencias. Condicionamiento neuroasociativo - PNL.
- Tema 6.** Gestionando mis procesos.
- Tema 7.** Mis compromisos y mi rutina matinal.

Fechas de realización:

Programación de fechas personalizada.



Duración: 2 meses



Acreditación: No



Modalidad: online



Horas: 100 h.



CURSOS

Cursos de autoayuda COVID

TÉCNICAS DE EQUILIBRIO INTERIOR

No acreditado.

Contenidos

Tema 1. Introducción a las terapias vibratoriales. 7 leyes espirituales. Aplicación práctica.

Tema 2. Concepto e historia de la técnica de resolución de problemas Kahuna. Bases del sistema Kahuna. Puntos básicos. Beneficios.

Tema 3. Técnicas de equilibrio emocional: E.F.T., Jin Shin Utsu. Aplicación práctica.

Tema 4. Vencer el ego, temor. Reencuentro con nuestro niño interior. Aplicación práctica.

Tema 5. Palabras de poder. Teoría de Masaru Emoto. Sesión práctica del sistema Kahuna.

Fechas de realización:

Programación de fechas personalizada.



Duración: 2 meses



Acreditación: No



Modalidad: online



Horas: 100 h.

2021 Seminarios COVID-19

REFERENTES EN FORMACIÓN DE POSGRADO



Modalidad: 100% online

Podrás estudiar sin desplazarte mediante un modelo de aprendizaje personalizado.



Promovido y financiado por:

Consejo General de Enfermería



Gratuitos

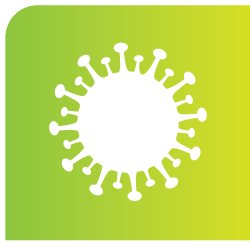

SEMINARIOS

Seminarios COVID-19

FINANCIADO
POR EL CONSEJO
GENERAL DE
ENFERMERÍA

SEMINARIO ONLINE: PRUEBAS DIAGNÓSTICAS, INTERPRETACIÓN DE RESULTADOS Y RECOMENDACIONES PARA SARS-COV-2

Contenidos

Tema 1. Tipos de pruebas diagnósticas.
Tema 2. Toma de muestras.
Tema 3. Interpretación de resultados y recomendaciones a seguir.

Abierta matriculación.

Acceso:

SEMINARIO ONLINE: ACTUALIZACIÓN EN EL PLAN DE RESPUESTA ANTE EL COVID-19 (CORONAVIRUS)

Contenidos

Tema 1. Alerta sanitaria 2020: brote Covid-19 (Coronavirus).
Tema 2. Cómo protegerse y gestionar el riesgo frente a esta infección.

Abierta matriculación.

Acceso:

SEMINARIO ONLINE: HERRAMIENTAS DE APOYO PSICOLÓGICO ANTE LA PANDEMIA DEL COVID-19

Contenidos

Tema 1. COVID-19 como riesgo psicosocial. Situación de estrés agudo.
Tema 2. Salud mental. Técnicas, habilidades y pautas.

Abierta matriculación.

Acceso:



Horas: 2 h.



No acreditados



Modalidad: online



Gratuito

TOTALMENTE SUBVENCIONADOS POR LA ORGANIZACIÓN COLEGIAL DE ENFERMERÍA

Dirigido a enfermeros/as
Impartidos a través de la plataforma educativa de ISFOS

Metodología totalmente online a través del campus virtual de ISFOS

- Sesiones virtuales diferidas (videoclases)
- Tutor personal para resolver todas las dudas que puedan surgir.
- Acceso a distintos recursos de aprendizaje contenido y actividades de evaluación, lecturas complementarias, etc.



REFERENTES EN FORMACIÓN DE POSGRADO

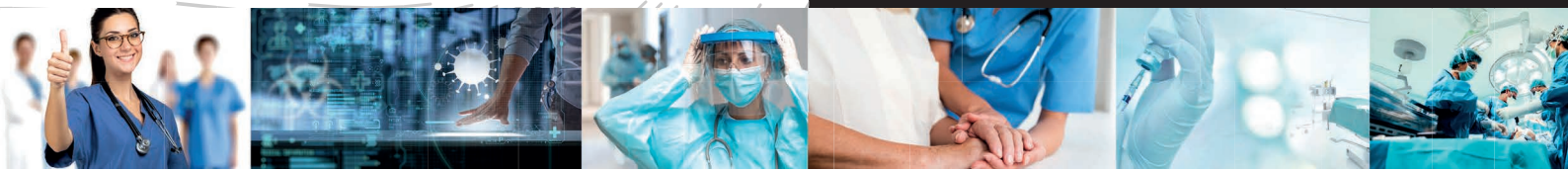

Fuente del Rey, 2. 28023 Madrid
Tel.: 91 334 55 20
info@isfos.com

www.isfos.com



**Instituto Superior de
Formación Sanitaria**
Consejo General de Enfermería

