

CELEBRACIÓN

Sábado 22 de septiembre de 2012
Museo Arqueológico Benehaorita
C/ Las Adelfas, 1 (Los Llanos de Aridane)
Horario: 09:30 –13:00

DIRIGIDA A:

Profesionales del área sanitaria y psicosocial, estudiantes, colectivo de Hemofilia y toda persona interesada.

INSCRIPCIÓN

Cuota: 5 Euros (*Gratis acreditando su condición de estudiante, desempleado/a o persona con discapacidad*). El pago se efectuará en el momento de la entrega de material.

Plazo: Hasta el 18 de septiembre de 2012

Cumplimenta la ficha de inscripción abreviada que encontrarás al dorso y envíala por **fax al 922 649 654** o por correo electrónico a **info@hemofiliatenerife.org**.



Tfnos: 922 649 654 / 922 657 201
www.hemofiliatenerife.org

Horario: Lunes, Miércoles y jueves de 08:30 a 16:00,
martes de 08:30 a 18:00 y viernes de 08:30 a 15:00 h.

FICHA DE INSCRIPCIÓN

APELLIDOS _____

NOMBRE: _____

DNI: _____ TEL: _____

MAIL: _____

LOCALIDAD DE RESIDENCIA: _____

ESTUDIOS: _____

PROFESIÓN: _____

¿TRABAJA O ESTUDIA? _____

¿DÓNDE? _____

Al amparo de lo preceptuado en la Ley Orgánica 15/1999, de 13 de diciembre de Protección de Datos de Carácter Personal (LOPD), LA ASOCIACIÓN DE HEMOFILIA EN LA PROVINCIA DE SANTA CRUZ DE TENERIFE (AHETE) cumple con la normativa vigente y sus datos personales son incluidos en un fichero automatizado o no, debidamente inscrito en la Agencia Española de Protección de Datos. La Asociación reconoce quedar obligada a guardar secreto profesional de toda la información que afecta a sus datos y almacenarlos con la debida confidencialidad y utilizar los mismos a los únicos y concretos fines para los que fue facilitado. Usted tiene el derecho de información en la recogida de sus datos a saber por qué y como son tratados sus datos personales y decidir en cuanto su tratamiento. Asimismo tiene en todo momento el derecho de consultar, acceder, modificar, oponerse o incluso cancelar sus datos personales, realizándolo por escrito a: Asociación de Hemofilia en la provincia de Santa Cruz de Tenerife, AHETE, Camino del Hierro, 120 Viviendas, Bloque 1, Local 1 y 3, Santa Cruz de Tenerife, CP: 38009

XIV JORNADA FORMACIÓN

Sábado, 22 septiembre

Museo Arqueológico
Benehaorita
Los Llanos de Aridane

La Palma 2012

HEMOFILIA

Avaladas por:
Excmo. Cabildo Insular de La Palma
Hospital General de La Palma

Colaboran:



Inscripción
5€

Organiza:



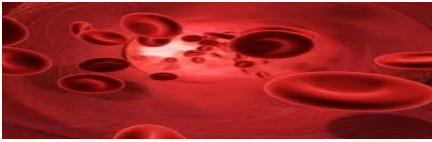

XIV JORNADA DE FORMACIÓN EN HEMOFILIA

Museo Arqueológico Benehaorita - Los Llanos de Aridane Sábado, 22 de septiembre de 2012

09:45 - 10:15 h

Entrega de Documentación

10:15- 10:30 h

Inauguración a cargo de:

- Excm. Sra. Dña. Guadalupe González Taño, Presidenta del Cabildo Insular de La Palma.
- D. José Izquierdo Botella, Gerente del Hospital General de La Palma.
- D. Eusebio Javier Jiménez González, Presidente de AHETE.

10:30 - 10:50 h

La Hemofilia y otras coagulopatías: Aspectos generales.

FEA del Servicio de Hematología del Hospital Univ. Ntra. Sra. de Candelaria.

10:50 - 11:10 h

Aspectos de interés sobre la Donación de Sangre.

Dr. Amador Martín Recio. Director Técnico del Centro Canario de Trasfusión del ICHH.

11:10 - 11:25 h

Turno de preguntas

11:25 - 11:45 h

Descanso

11:45 - 12:05 h.

¿Quién es AHETE?.

Dña. María José Plata Bolívar, Trabajadora Social de AHETE.

12:05 - 12:25 h.

Cuestiones prácticas sobre el tratamiento en Hemofilia.

Dña. Teresa Castro Pérez. DUE de Atención Primaria.

12:25- 12:45 h.

Turno de preguntas

13:45 - 13:00 h.

Clausura a cargo de:

- Dña. Jovita Monterrey Yanes, Consejera Insular de Asuntos Sociales y Sanidad del Cabildo de La Palma,
- Ilma. Sra. Dña. María Noelia García Leal, Alcaldesa de Los Llanos de Aridane.
- D. Eusebio Javier Jiménez González, Presidente de AHETE.

